



127

La lettre du référent numérique

Circonscription de St Gervais | Pays du Mont-Blanc

[Benylu School]

La classe numérique des vrais élèves de primaire avec des applis !

Benylu School, c'est une plateforme unique, 26 applications pour le primaire et 1000 ressources numériques.

Cet ENT propose des applications pour travailler, s'organiser, communiquer avec les familles de l'école, collaborer, mettre en œuvre la classe inversée, écrire tous les jours, chercher sur internet en sécurité...



Benylu School, c'est un espace complètement sécurisé qui n'est accessible qu'aux personnes choisies par le professeur : élèves, parents, équipe éducative.

En savoir plus : <https://benylu.com/>

[ONE]

Le numérique pour l'école, enfin simple et intuitif !

ONE est un espace web sécurisé d'échange et de travail adapté à l'école.

Cet ENT propose un ensemble d'applications permettant d'accéder à ses outils de travail et à ses ressources, à tout instant, et en tout lieu. Il propose une interface différenciée selon les profils et s'adapte nativement à vos différents supports (ordinateurs, tablettes ou smartphones).

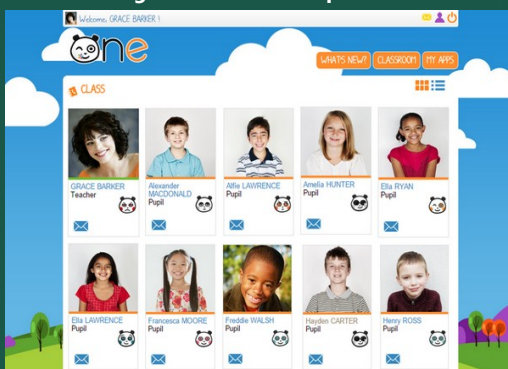

En savoir plus : <https://one.opendigitaleducation.com/fr/page-daccueil/>

[Qu'est-ce qu'un ENT ?]

Un article complet à retrouver sur Eduscol

Un espace numérique de travail (ENT) désigne un ensemble intégré de services numériques choisis et mis à disposition de tous les acteurs de la communauté éducative d'une ou plusieurs écoles ou d'un ou plusieurs établissements scolaires dans un cadre de confiance défini par un schéma directeur des ENT et par ses annexes. Un ENT se présente comme un bouquet modulaire et extensible de services intégrés ou connectés, et interopérables.

Il constitue un point d'entrée unifié permettant à l'utilisateur d'accéder, selon son profil et son niveau d'habilitation, à ses services et contenus numériques.

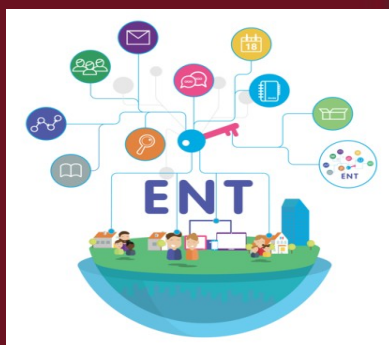

Pour en savoir plus :

<https://eduscol.education.fr/cid55726/qu-est-ent.html>

LE [Dossier]

L'ENT – Environnement Numérique de Travail

Un ENT est avant tout un outil pédagogique pour la classe. Il regroupe un certain nombre de services et de ressources pédagogiques à mobiliser au quotidien avec ses élèves. Mais c'est également un outil de communication avec toute la communauté éducative.

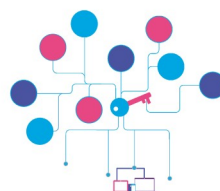

ENT >>>

Espace numérique de travail

Comment ça marche ?

Il s'agit d'un service en ligne accessible après inscription et abonnement. Chaque utilisateur dispose d'un compte d'accès avec identifiant et mot de passe. Selon s'il est élève, parent ou enseignant, il accède à son espace personnel et à ses ressources où qu'il soit (à la maison, à l'école...).

Qu'offre un ENT en terme de services ?

Selon les ENT, les différentes briques ci-dessous pourront être proposées :

- **Les services communication et collaboration** : courrier électronique, espaces d'échanges et de collaboration, messagerie instantanée, affichage d'informations, publication Web, conférence audio et vidéo
- **Les services informationnels et documentaires** : carnet d'adresses, service d'agendas, pages blanches, service de recherche, gestion des signets, accès aux ressources pédagogiques éditoriales, gestion des activités documentaires
- **Les services d'accompagnement de la vie de l'élève** : cahier de textes / cahier journal, suivi individuel des élèves, affichage de l'emploi du temps, cahier de liaison / de correspondance
- **Les services production pédagogique et éducative** : outils audio et vidéo, outils de création de contenus multimédias, outils bureautiques, construction et gestion de parcours pédagogiques
- **Les services utilitaires** : gestion des groupes d'utilisateurs, espace de stockage et de partage de fichiers, personnalisation de l'environnement utilisateur, service de notification, réservation de salles et matériels

Pourquoi est-ce utile pour ma classe et mes élèves ?

Désormais, nous utilisons pour notre enseignement de nombreuses ressources et outils numériques : documents, contenus multimédias, contenus en ligne, messagerie... Nos élèves sont également utilisateurs et plus souvent qu'on ne le croit, créateurs de contenus numériques. Notre rôle est de les accompagner dans ces usages et d'utiliser le potentiel de ces outils pour développer leur autonomie, pour aborder les usages responsables et citoyens du numérique, pour favoriser la coopération, pour développer la créativité, pour favoriser la liaison élève/enseignant et enseignant/familles, pour impliquer l'élève dans ses apprentissages et le rendre acteur, le responsabiliser...

L'objectif est donc triple :

- utiliser le potentiel du numérique dans notre enseignement ;
- rendre autonome nos élèves dans les usages du numérique ;
- éduquer et sensibiliser nos élèves aux usages du numériques.

Comment se lancer ?

La mise en place d'un ENT est une affaire collective. L'équipe de circonscription dans son ensemble peut vous accompagner dans votre réflexion et dans la mise en œuvre concrète de votre ENT, de la création, jusqu'aux usages pédagogiques en classe.

