N° 13

Jean Perrin Hebdo

Semaine paire du 3 au 6 janvier 2017

Pour toutes vos infos, ayez le réflexe Jean Perrin Hebdo

Collège Jean Perrin 1 chemin des Fayettes, 26130 St Paul Trois Châteaux ☏ 04 75 04 74 69 🖷04 75 96 66 60
Site Internet : http://www.ac-grenoble.fr/college/sp3c.jean.perrin – @mail : Ce.0261032F@ac-grenoble.fr

AGENDA

Stages en entreprise 3°
Du 16 au 20 janvier 2017 : 3°1, 2 et 3
Du 23 au 27 janvier : 3°4, 5 et 6

Sortie théâtre à Privas : 6°6 et atelier théâtre :
5 janvier 2017

Séjour APPN :
Du 30 janvier au 3 février 2017 : 5°5, 5°6 et moiti é 5°2
Du 6 au 10 février : 5°3, 5°4 et moitié 5°2

Fête du livre : du 1er/02/2017au 5/02/2017

Préparation à l'ASSR 1 : mardi 14 février

CONCERTATIONS ACTIVES CLASSES DE 3°

Jeudi 5 janvier 2017 : 3°2
Jeudi 12 janvier 2017 : 3°3
Jeudi 19 janvier 2017 : 3°4
Jeudi 26 janvier 2017 : 3°1
Jeudi 2 février 2017 : 3°5
Jeudi 9 février 2017 : 3°6

DANGERS D'INTERNET, DES JEUX VIDEO ET DES RESEAUX SOCIAUX POUR LES 4°

PLANNING DES 5 ET 6 JANVIER 2017

Dans le cadre des actions decidées par le comité d'Education à la santé et à la citoyenneté (CESC), l'association **« génération numérique »** sensibilisera tous les élèves de 4émes aux dangers d'internet, des jeux vidéo et des réseaux sociaux les jeudi 5 et vendredi 6 janvier 2017.

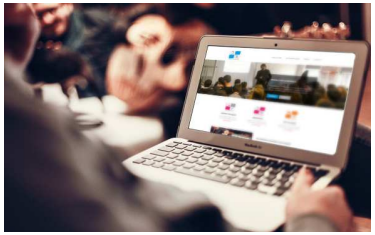

JEUDI 5 JANVIER 2017
8h-10h : **4°4** en salle D102
10h-12h : **4°1** en salle D102
13h30-15h30 : **4°3** en salle D102

VENDREDI 6 JANVIER 2017
8h-10h : **4°5** en salle D102
10h-12h : **4°2** en salle D102
13h30-15h30 **: 4°6** en salle D102

LE FORUM DES METIERS ET DE L'ORIENTATION DE ST PAUL A BESOIN DE VOUS !

Le forum des Métiers de St Paul aura lieu le samedi 21 janvier de 10h à 17h à St Paul 2003 et au gymnase du Resseguin.

L'organisation de ce forum, indispensable à l'orientation des jeunes repose sur le dynamisme de bénévoles. Or l'équipe manque de volontaires.

Vous souhaitez vous impliquer dans la mise en place du forum les jeudi 19 et vendredi 20 ou participer à l'accueil du public le 21 ? Merci de contacter
www.forum-des-metiers-saint-paul-trois-chateaux.com

SOIREE ORIENTATION DU JEUDI 15 DECEMBRE AU COLLEGE JEAN PERRIN

La 4ème édition de la soirée Orientation organisée par le collège Jean Perrin a eu lieu jeudi 15 décembre.
Cette soirée considérée comme le premier module d'orientation des élèves de 3° a été animée par la conseillère d'orientation, Mme SCHMIT, qui a présenté les différentes filières proposées aux élèves de 3°.

Bonne Année à tous

Rédactrice : Céline Lamy Prat
Secrétaire : rédaction Chantal Grégoire
Relecture : Elyse Chastan
Webmaster : Philippe Grangaud
Directrice de publication : Hombeline Vincent